

## BORSA İSTANBUL

BİST 100 endeksi günün %0,97 yükselişle 12.851,49 puandan tamamladı. BİST 100 endeksi gün içinde en düşük 12.682,56 en yüksek ise 12.861,95 seviyesinden işlem gördü. Toplam işlem hacmi ise 292,2 milyar TL düzeyinde gerçekleşti. En fazla işlem gören sektör endeksi 121,3 milyar TL ile BİST MALİ endeksi olurken, en fazla değer kazanan sektör endeksi %5,39 ile BİST İLETİŞİM endeksi oldu. En fazla değer kaybeden sektör endeksi ise -%5,18 ile BİST ARACI KURUMLAR ENDEKSİ endeksi oldu. XU100 endeksi içerisinde işlem gören 84 hissenin fiyatı yükselirken, 13 hissenin fiyatı düşmüştür. 3 hissenin ise fiyatı değişmemiştir. Borsa İstanbul'un toplam işlem hacmi bir önceki işlem gününe göre %3,10 yükselişle (8,8 milyar TL) 292,2 milyar TL oldu. 5 günlük ortalama işlem hacmi 279,1 milyar TL düzeyinde gerçekleşirken son gün işlem hacmi ortalamaya göre %4,71 arttı.

## PİYASA GÜNDEMİ

Dünkü toplantısında TCMB PPK, politika faizini 100 baz puan düşürerek %37,00'ye indirdi (beklenti 150 bp'lik indirim). Dünkü faiz indiriminin piyasanın beklentisi 150 bp'lik indirim olmasına rağmen 100 bp olmasının arkasında, enflasyonda aylık bazda ilk aylarda yüksek artış olacağı beklentisinin yattığı ve yıl sonu öngörüsüne ulaşabilmek için TCMB'nin temkini elden bırakmadığı (bir sonraki toplantısı 12 Mart'ta) söylenebilir. Cuma günü piyasalar kapandıktan sonra uluslararası kredi derecelendirme kuruluşları Fitch ve Moody's, Türkiye ile ilgili değerlendirmelerini yayımlayabilir. Takvimde yer alsa da, kuruluşların bir değerlendirme yapma zorunlulukları bulunmuyor. Her iki kuruluş da Türkiye'yi kredi notunda yatırım yapılabilir seviyenin üç basamak altıyla ve kredi notu görünümünde "durağan" olarak değerlendiriyor. Kredi notunda artış beklenmezken, kredi notu görünümünün "pozitif"e yükseltilmesi ihtimali göz önünde bulunduruluyor. Böyle bir karar halinde yıla olumlu başlayan BİST100 endeksi daha fazla moral bulabilir. Altın ve gümüş fiyatları, jeopolitik gerilim ve ekonomik belirsizlik nedeniyle ABD varlıklarına olan güvenin azalmasıyla yeni tarihi zirveye yükseldi.

Japonya Merkez Bankası (BOJ) politika faizini %0,75 seviyesinde sabit tuttu. Bugün ABD'de, Euro Bölgesi'nde ve İngiltere'de PMI verileri açıklanacak. ABD'de güven endeksi yayımlanacak.

## DÖVİZ PİYASASI

	Son	Gün %	Haf.%	Ay %
USDTRY	43,2557	-0,09	0,17	1,03
EURTRY	50,9269	0,58	1,36	1,11
GBPTRY	58,5036	0,59	1,01	1,47
EURUSD	1,1748	0,53	1,24	-0,06
GBPUSD	1,3497	0,54	0,90	0,29

## DÖVİZ SEPETLERİ

	Son	Gün %	Haf. %	Ay %
Döviz Sepeti	47,0020	0,03	0,58	1,32
Dolar Endeksi (DXY)	98,3590	-0,41	-0,97	0,07

## TAHVİL PİYASASI

Tahvil Faizleri	Son	Ö.Gün	Ö.Haf.	Ö.Ay
TL Referans Faiz	37,6%	37,7%	37,6%	37,8%
Türkiye 2 Yıllık	34,1%	34,7%	35,7%	36,4%
Türkiye 10 Yıllık	26,3%	26,8%	26,6%	26,4%
Almanya 10 Yıllık	2,9%	2,9%	2,8%	2,9%
ABD 2 Yıllık	3,6%	3,6%	3,6%	3,5%
ABD 10 Yıllık	4,3%	4,3%	4,2%	4,1%
ABD10y 2y Farkı	63,3bp	65,2bp	59,0bp	62,1bp

## EMTİA PİYASASI

Emtia	Son	Gün %	Haf. %	Ay %
Altın Ons	4.917,1	1,90	6,76	10,78
Gümüş Ons	96,1	3,84	4,54	39,57
Brent	63,5	-1,88	0,63	3,02
Gram Altın	6.837,3	1,80	6,95	11,95

## BORSA İSTANBUL ENDEKSLERİ

Performans	Kapanış	İşlem Hacmi	Gün %	Haf. %	Ay %	Yb %
BİST-100	12.851	219.600.783.667	1,0	3,2	13,6	14,1
BİST-30	14.034	180.252.148.328	0,9	2,7	14,3	14,8
BİST Sanayi	15.878	73.025.338.145	2,3	2,9	12,1	13,3
BİST Banka	17.759	55.899.851.810	-1,8	4,2	5,0	7,4
BİST Tüm	15.854	292.241.030.473	1,0	2,8	10,6	11,7
Son ve Önceki Dönem	Son	Ö. Haf	Ö. Ay	Yılbaşı	Ö. Yıl	
Yab.Takas Oranları (%)	36,61	37,08	35,96	36,28	36,98	

## BİST 100 ENDEKSİ

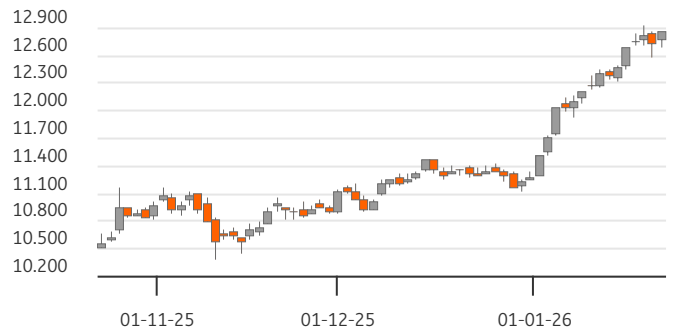

## BİST-100 EN ÇOK DÜŞENLER

	Değ.%	Kapanış	Hacim		Hacim	Kapanış	Değ.%
KLRHO	-3,39	427,00	529,6	THYAO	18.938	299,00	0,67
TABGD	-2,98	252,25	374,6	EKGYO	8.260	22,92	0,53
TSKB	-2,77	12,99	841,4	BIMAS	7.949	626,00	2,45
AKBNK	-2,63	77,80	11.450,4	KCHOL	7.799	195,30	0,93
VAKBN	-2,31	33,78	1.795,7	TCELL	5.662	112,10	6,26

## BİST-100 PARA GİRİŞİ

## BİST-100 EN ÇOK YÜKSELENLER

	Değ. %	Kapanış	Hacim		Hacim	Kapanış	Değ. %
KTLEV	9,95	36,46	4.292,0	AELS	25.457	300,25	-0,99
ECILC	9,94	119,50	1.094,1	THYAO	18.938	299,00	0,67
GLRMK	8,11	200,00	719,4	YKBNK	12.892	37,90	-1,76
TCELL	6,26	112,10	5.662,2	ISCTR	12.479	14,67	-1,34
EFOR	5,70	25,58	183,5	AKBNK	11.450	77,80	-2,63

## BİST-100 HACMİ EN YÜKSEKLER

	Değ. %	Kapanış	Hacim		Hacim	Kapanış	Değ. %
BİST-100							
F/K Oranı	7,99	12,14	13,74	3 Yıl Ort	11,3%	28,84	
PD/DD Oranı	1,18	1,29	1,33	1,3%	1,48		
Net Kar Marjı	11,0%	5,5%	5,1%	7,2%	9,3		
Aktif Karlılığı	5,4%	2,0%	1,7%	3,0%	3,9		
Özsermaye Karlılığı	25,5%	9,8%	9,2%	14,8%	11,4		

Endeks ve Döviz Sözleşmeleri	Gün %	Açık Pozis. (AP)	AP Değ.
F_XU0300226	1,03	430.787	1.794
F_XAUUSD0226	-0,65	196.892	6.606
F_USDTRY0126	-0,09	2.536.237	96.528
F_EURUSD0126	-0,03	17.887	741
F_EURTRY0126	-0,22	6.760	-16

Ülke	Endeks	Kapanış	Gün %	Haf.%	Ay %
ABD	S&P 500	6.913	0,5%	-0,4%	0,5%
	DOW 30	49.384	0,6%	-0,1%	2,1%
	NASDAQ	23.436	0,9%	-0,4%	0,0%
Fransa	CAC40	8.149	1,0%	-2,0%	0,3%
Almanya	DAX	24.856	1,2%	-2,0%	2,4%
İngiltere	FTSE	10.150	0,1%	-0,9%	2,9%
Japonya	NIKKEI 225	53.689	1,7%	-0,8%	6,5%



## BİST ENDEKSLERİ DESTEK DİRENÇ - HAREKETLİ ORTALAMA - PERFORMANS TABLOSU

Endeks	Kapanış	Destekler		Pivot	Dirençler		Hareketli Ortalamalar			Performans			
		Destek 2	Destek 1		Direnç 1	Direnç 2	5 HO	20 HO	50 HO	Gün. %	Haf. %	Aylık %	Yıllık %
XU100	12.851,49	12.619,28	12.735,38	12.798,67	12.914,77	12.978,06	12.760,38	12.053,70	11.461,71	1,0%	3,2%	13,6%	27,2%
XU050	11.174,67	10.926,98	11.050,82	11.114,72	11.238,56	11.302,46	11.123,58	10.475,42	9.950,37	1,0%	2,8%	13,7%	24,7%
XU030	14.033,58	13.695,15	13.864,36	13.958,31	14.127,52	14.221,47	13.985,76	13.145,15	12.471,99	0,9%	2,7%	14,3%	25,3%
XUSIN	15.877,94	15.514,58	15.696,26	15.787,31	15.968,99	16.060,04	15.667,65	14.804,19	14.297,92	2,3%	2,9%	12,1%	23,3%
XUMAL	17.823,98	17.549,33	17.686,66	17.820,23	17.957,56	18.091,13	17.650,02	17.130,82	16.522,12	-0,3%	3,8%	6,7%	45,4%
XBANK	17.758,96	17.097,29	17.428,13	17.822,72	18.153,56	18.548,15	17.657,47	17.129,20	16.403,01	-1,8%	4,2%	5,0%	11,9%

## BİST 30 HİSSELERİ DESTEK DİRENÇ - HAREKETLİ ORTALAMA - PERFORMANS TABLOSU

Hisse	Kapanış	Destekler		Pivot	Dirençler		Hareketli Ortalamalar			Performans			
		Destek 2	Destek 1		Direnç 1	Direnç 2	5 HO	20 HO	50 HO	Gün. %	Haf. %	Aylık %	Yıllık %
AEFES	17,59	16,28	16,94	17,29	17,95	18,30	17,53	16,59	16,09	4,1%	2,5%	8,7%	8,8%
AKBNK	77,80	74,70	76,25	78,35	79,90	82,00	77,62	73,60	69,11	-2,6%	5,3%	6,7%	14,3%
ASELS	300,25	280,25	290,25	297,50	307,50	314,75	313,10	269,64	224,66	-1,0%	-0,7%	41,1%	266,6%
ASTOR	154,00	141,87	147,93	151,67	157,73	161,47	153,58	132,28	112,99	5,0%	2,1%	37,4%	26,5%
BIMAS	626,00	605,00	615,50	627,50	638,00	650,00	624,60	589,08	559,47	2,5%	0,2%	15,9%	21,6%
DSTKF	673,00	662,67	667,83	678,17	683,33	693,67	662,70	634,25	666,02	0,1%	1,9%	19,9%	-
EKGYO	22,92	22,23	22,57	22,99	23,33	23,75	22,81	21,49	20,83	0,5%	7,4%	13,6%	58,8%
ENKAI	82,15	79,52	80,83	81,52	82,83	83,52	81,96	80,16	78,62	2,1%	1,5%	5,5%	73,4%
EREGL	26,76	25,65	26,21	26,51	27,07	27,37	26,20	24,95	24,48	3,2%	5,0%	9,9%	19,4%
FROTO	103,90	100,90	102,40	103,70	105,20	106,50	103,82	98,73	94,59	0,8%	-0,4%	9,9%	21,4%
GARAN	148,50	140,10	144,30	148,60	152,80	157,10	147,92	145,83	141,24	-1,7%	2,8%	3,1%	11,7%
GUBRF	432,00	400,17	416,08	425,92	441,83	451,67	399,55	371,19	343,75	4,8%	17,9%	29,4%	54,6%
ISCTR	14,67	14,14	14,40	14,69	14,95	15,24	14,54	14,29	13,81	-1,3%	2,9%	4,3%	0,4%
KCHOL	195,30	190,17	192,73	194,47	197,03	198,77	194,40	183,67	176,12	0,9%	-0,3%	16,0%	15,4%
KRDMD	29,20	28,48	28,84	29,02	29,38	29,56	28,80	27,22	26,43	1,4%	5,4%	7,2%	11,9%
MGROS	625,00	609,67	617,33	623,67	631,33	637,67	629,70	579,23	546,44	0,7%	1,4%	17,8%	12,5%
PETKM	17,78	16,85	17,31	17,55	18,01	18,25	17,36	16,86	16,98	4,1%	3,6%	6,5%	-0,2%
PGSUS	202,80	197,27	200,03	201,77	204,53	206,27	201,44	200,80	203,21	1,3%	1,9%	-3,2%	-11,1%
SAHOL	95,50	91,80	93,65	94,90	96,75	98,00	94,90	90,61	85,86	0,7%	1,6%	13,4%	-3,0%
SASA	2,39	2,34	2,37	2,39	2,42	2,44	2,39	2,59	2,78	0,4%	2,1%	-14,0%	-38,1%
SISE	39,66	38,53	39,09	39,39	39,95	40,25	39,43	39,21	38,46	1,8%	2,4%	2,0%	3,6%
TAVHL	326,25	314,42	320,33	323,42	329,33	332,42	321,60	314,26	295,78	3,0%	1,6%	10,0%	14,4%
TECELL	112,10	103,30	107,70	109,90	114,30	116,50	106,76	100,09	97,67	6,3%	8,1%	14,8%	11,0%
THYAO	299,00	292,00	295,50	298,25	301,75	304,50	295,15	283,98	277,19	0,7%	3,9%	9,9%	0,3%
TOASO	295,50	272,00	283,75	289,75	301,50	307,50	286,60	272,09	250,57	3,6%	3,8%	19,9%	45,3%
TRALT	49,30	48,05	48,67	49,59	50,21	51,13	48,86	45,23	41,18	0,8%	9,6%	12,4%	104,6%
TTKOM	64,45	61,45	62,95	63,75	65,25	66,05	62,79	59,39	57,71	2,3%	4,3%	12,2%	36,4%
TUPRS	226,70	216,63	221,67	224,53	229,57	232,43	224,00	203,44	198,65	2,5%	3,7%	22,1%	72,6%
ULKER	129,00	124,80	126,90	128,10	130,20	131,40	131,04	119,26	115,32	2,8%	-1,6%	16,8%	21,0%
YKBNK	37,90	36,33	37,11	38,01	38,79	39,69	37,56	37,13	36,06	-1,8%	4,8%	1,8%	13,7%





## BİST 30 HİSSELERİ TEMEL VERİLER

Hisse	Çarpanlar		Piy.Değ.(Mn USD)		Karlılık				Büyüme			Borç.	YP
	F/K	PD/DD	Cari	Son Bilanço Dönemi	Aktif Karlılık	Özser. Karlılık	FAVÖK Marjı	Net Kar Marjı	Net Satış Çeyrek	FAVÖK Çeyrek	Net Kar Çeyrek	Net Borç /FAVÖK	Net Poz. (Mn USD)
AEFES	15,89	1,03	2.410	1.973	3,0%	12,4%	22,8%	7,6%	6,9%	29,8%	29,2%	2,00	-202
AKBNK	8,40	1,46	9.361	7.857	1,5%	15,3%	-	22,7%	39,8%	-	26,4%	-	-285
ASELS	72,97	7,35	31.681	23.625	4,3%	7,5%	25,2%	14,4%	12,1%	3,4%	19,3%	0,71	415
ASTOR	29,76	5,24	3.556	2.347	13,3%	20,0%	33,2%	36,4%	8,7%	-2,1%	200,9%	-0,78	65
BIMAS	33,03	2,47	8.691	7.822	4,1%	8,9%	7,9%	2,9%	17,3%	44,6%	95,8%	0,92	10
DSTKF	70,55	20,41	5.191	5.358	7,9%	34,5%	90,2%	60,4%	-0,2%	14,7%	14,6%	3,49	-96
EKGYO	4,89	0,67	2.015	1.819	4,0%	8,6%	22,1%	2,2%	-62,2%	-70,8%	-96,3%	3,38	-
ENKAI	14,67	1,39	11.405	10.179	6,5%	8,5%	18,9%	24,0%	29,3%	-7,4%	-8,5%	-4,58	722
EREGL	36,89	0,67	4.334	4.959	0,5%	0,9%	8,9%	1,2%	27,9%	14,6%	-50,2%	3,14	-99
FROTO	13,50	2,30	8.436	8.376	6,0%	17,2%	6,5%	4,4%	-2,7%	-4,0%	37,5%	2,61	-2.010
GARAN	5,71	1,52	14.432	14.149	2,8%	23,6%	-	36,5%	24,1%	-	7,4%	-	825
GUBRF	20,92	5,29	3.339	2.296	7,8%	18,8%	23,0%	15,7%	40,3%	17,4%	40,9%	0,02	-107
ISCTR	6,69	0,96	8.486	8.524	1,2%	13,1%	-	23,1%	29,3%	-	-18,2%	-	22
KCHOL	77,90	0,77	11.460	10.566	0,3%	2,5%	8,6%	1,1%	13,5%	18,8%	-1,1%	4,96	135
KRDMD	-	0,52	527	534	-1,1%	-1,7%	11,7%	-4,2%	9,8%	57,6%	-	1,61	-439
MGROS	24,23	1,49	2.618	1.941	3,2%	8,3%	9,3%	3,7%	16,6%	91,3%	1.305,1%	-0,01	8
PETKM	-	0,67	1.043	1.105	-3,5%	-7,4%	0,7%	-5,5%	11,7%	-	-	-	-1.131
PGSUS	6,63	0,90	2.346	2.609	4,0%	14,2%	34,9%	20,7%	36,3%	71,3%	111,0%	4,11	-496
SAHOL	-	0,59	4.641	4.393	0,0%	-0,3%	7,3%	0,2%	5,4%	16,7%	-61,2%	3,32	-76
SASA	-	0,76	2.423	3.959	-3,9%	-8,2%	15,0%	-4,1%	14,2%	78,1%	-	33,62	-3.393
SISE	46,44	0,53	2.811	2.755	1,3%	2,8%	13,1%	2,7%	2,6%	27,7%	-44,8%	7,90	-292
TAVHL	29,96	1,48	2.742	2.101	1,8%	5,7%	40,8%	22,1%	37,8%	73,0%	-	2,57	-134
TECELL	25,82	1,01	5.707	5.187	3,3%	6,4%	50,5%	9,5%	12,6%	18,4%	28,5%	0,55	-36
THYAO	3,91	0,49	9.548	10.475	5,2%	11,1%	22,1%	19,8%	22,2%	35,7%	108,9%	2,63	-5.336
TOASO	101,81	2,80	3.419	3.124	2,5%	6,0%	2,4%	1,4%	25,6%	-18,6%	-31,0%	6,32	160
TRALT	35,24	3,79	3.653	1.946	11,9%	13,1%	38,8%	49,5%	103,1%	168,0%	142,5%	-6,68	-4
TTKOM	13,12	1,11	5.220	4.285	7,2%	12,6%	47,3%	17,2%	18,0%	29,9%	110,2%	0,78	-393
TUPRS	19,81	1,27	10.107	8.659	4,1%	7,5%	9,2%	5,5%	20,5%	44,1%	36,9%	-1,73	26
ULKER	7,78	1,19	1.102	930	4,2%	13,7%	18,1%	4,2%	10,2%	34,8%	47,9%	2,51	-323
YKBNK	7,21	1,33	7.408	6.909	1,4%	17,5%	-	21,5%	21,5%	-	32,9%	-	355

## TEMETTÜ TAKVİMİ

Kod	Piyasa Değeri (Bin TL)	Net Kar (Bin TL)	Brüt Tem. Tutarı (Bin TL)	Tem. Dağ. Oranı	Hisse Başına Brüt Tutar	Hisse Başına Net Tutar	Tem. Verimi	Tem. Dağıtım Tarihi	Tem. Ödeme Kalan Gün	Tem. Ödeme Bilgisi
-----	------------------------	------------------	---------------------------	-----------------	-------------------------	------------------------	-------------	---------------------	----------------------	--------------------



## ŞİRKETLERDEN HABERLER

EKGYO	22.01.2026 22:11 Emlak Konut Gayrimenkul Yatırım Ortaklığı Anonim Şirketi İstanbul Eyüpsultan Hasdal 1. Etap İhalesi 1. Oturum Sonucu <a href="#">Haberin Devamı</a>
ESCAR	22.01.2026 18:47 Escar Filo Kiralama Hizmetleri Anonim Şirketi 22.01.2026 Tarihli Pay Geri Alım İşlemleri <a href="#">Haberin Devamı</a>
CVKMD	22.01.2026 17:05 CVK Maden İşletmeleri Sanayi Ve Ticaret A.Ş. Bağlı Ortaklığımız Hayri Ögelman Madencilik A.Ş.'nin Eski Ortakları Arasında 28.12.2018 Tarihinde Yapılan Hisse Devir Sözleşmesine İlişkin Açılan Davada Şirketimiz Lehine Karar Verilmesi Hk <a href="#">Haberin Devamı</a>
FZLGY	22.01.2026 17:04 Fuzul Gayrimenkul Yatırım Ortaklığı A.Ş. İstanbul Eyüpsultan Hasdal 1.Etap Arsa Satışı Karşılığı Gelir Paylaşımı İşi İhalesi 1.Oturum Katılımı <a href="#">Haberin Devamı</a>
FZLGY	22.01.2026 17:03 Fuzul Gayrimenkul Yatırım Ortaklığı A.Ş. İstanbul Beşiktaş Dikilitaş Güney Arsa Satışı Karşılığı Gelir Paylaşımı İşi İhalesi 2.Oturum Katılımı <a href="#">Haberin Devamı</a>
DAPGM	22.01.2026 16:56 DAP Gayrimenkul Geliştirme A.Ş. İstanbul Eyüpsultan Hasdal 1. Etap Arsa Satışı Karşılığı Gelir Paylaşımı İşi İhalesi 1.Oturum hk <a href="#">Haberin Devamı</a>
EKGYO	22.01.2026 16:00 Emlak Konut Gayrimenkul Yatırım Ortaklığı Anonim Şirketi İstanbul Beşiktaş Dikilitaş Güney İhalesi 2. Oturum Sonucu <a href="#">Haberin Devamı</a>
TAVHL	22.01.2026 15:42 TAV Havalimanları Holding A.Ş. Pay Alım Satım Bildirimi <a href="#">Haberin Devamı</a>
DAPGM	22.01.2026 15:30 DAP Gayrimenkul Geliştirme A.Ş. İstanbul Ataşehir Küçükbakkalköy Arsa Satışı Karşılığı Gelir Paylaşımı İşi İhalesi 2.Oturum hk <a href="#">Haberin Devamı</a>
GRSEL	22.01.2026 14:17 Gür-Sel Turizm Taşımacılık ve Servis Ticaret A.Ş. Ürdün BRT Otobüs Yatırım ve İşletme İhalesi'ne katılımımız <a href="#">Haberin Devamı</a>
DOHOL	22.01.2026 09:42 Doğan Şirketler Grubu Holding A.Ş.,Karel Elektronik Sanayi ve Ticaret A.Ş. Doğrudan Bağlı Ortaklığımız Öncü GSYO'nun, Karel Elektronik'in Halka Arz Edilmeksizin Tahsisli Satış Şeklindeki Sermaye Artırımına İştiraki Hakkında <a href="#">Haberin Devamı</a>
KAREL	22.01.2026 09:41 Karel Elektronik Sanayi ve Ticaret A.Ş. Tahsisli Sermaye Artırımından Sağlanacak Fonların Kullanım Yeri Raporu <a href="#">Haberin Devamı</a>
KAREL	22.01.2026 09:40 Karel Elektronik Sanayi ve Ticaret A.Ş. Tahsisli sermaye artışına ilişkin 07.11.2025 tarihli Yönetim Kurulu Kararımızın güncellenmesi hk <a href="#">Haberin Devamı</a>
OZKGY	22.01.2026 08:50 Özak Gayrimenkul Yatırım Ortaklığı A.Ş. İstanbul Beşiktaş Dikilitaş Güney Arsa Satışı Karşılığı Gelir Paylaşımı İşi İhalesi Sonucu HK <a href="#">Haberin Devamı</a>
ESCAR	21.01.2026 18:43 Escar Filo Kiralama Hizmetleri Anonim Şirketi 21.01.2026 Tarihli Pay Geri Alım İşlemleri <a href="#">Haberin Devamı</a>
AKFIS	21.01.2026 18:32 Akfen İnşaat Turizm Ve Ticaret A.Ş. Fatih Sultan Mehmet Eğitim ve Araştırma Hastanesi'nin Yeniden İnşası İhalesi Hk <a href="#">Haberin Devamı</a>
DAPGM	21.01.2026 18:08 DAP Gayrimenkul Geliştirme A.Ş. İstanbul Beşiktaş Dikilitaş Güney Arsa Satışı Karşılığı Gelir Paylaşımı İşi İhalesi 2.Oturum Sonucu hk <a href="#">Haberin Devamı</a>
CVKMD	21.01.2026 15:53 CVK Maden İşletmeleri Sanayi Ve Ticaret A.Ş. Sarıalan Altın İşletmesi Projesi "Maden Ocağı Kapasite Artışı, Cevher Zenginleştirme ve Atık Depolama Tesisi" ÇED Olumlu Kararı İptal Davasında Şirketimiz Lehine Karar Verilmesi Hk <a href="#">Haberin Devamı</a>
EKGYO	21.01.2026 14:02 Emlak Konut Gayrimenkul Yatırım Ortaklığı Anonim Şirketi Trabzon Ortahisar Sanayi İhale İlanı <a href="#">Haberin Devamı</a>
FENER	21.01.2026 13:23 Fenerbahçe Futbol A.Ş. Rüçhan Haklarının Kullanılmasının Ardından Kalan Payların Borsada Satışının Tamamlanması Hk <a href="#">Haberin Devamı</a>

## ING Yatırım Menkul Değerler A.Ş.

**Unvan** : ING Yatırım Menkul Değerler A.Ş.  
**Adres** : Reşit Paşa Mahallesi Eski Büyükdere Cad. No:8 Kat:10 34467 Sarıyer/İstanbul  
**E-Posta** : ingyatirim@ingyatirim.com.tr  
**Tel** : 0850 222 0 600

## YASAL UYARI

Bu Bülten; bir veya daha fazla sermaye piyasası aracı veya bunları ihraç eden ortaklıklar ve kuruluşlar ile piyasa eğilimleri hakkında, belirli bir kişiye veya mali durumları, risk ve getiri tercihleri benzer nitelikteki bir gruba yönelik olmamak kaydıyla, ING Yatırım Menkul Değerler A.Ş. müşterilerine ve/veya dağıtım kanallarına yönelik olarak ING Yatırım Menkul Değerler A.Ş.'nin anlaşmalı olduğu dışarıdan hizmet sağlayıcı kuruluşlar tarafından hazırlanmakta olup, Bu Bülten içerisinde sunulan bilgi, analiz, veri ve yorumlar yatırım danışmanlığı faaliyeti kapsamında değildir. Bu Bülten; genel nitelikte yorum ve tavsiye sunulması amacıyla, sermaye piyasası araçlarının mevcut veya gelecekteki fiyat veya değerlerine ilişkin araştırmalardan veya diğer bilgilerden yararlanılarak genel yatırım tavsiyesi olarak hazırlanmaktadır. Yatırım danışmanlığı hizmeti, yetkili kuruluşlar tarafından kişilerin risk ve getiri tercihleri dikkate alınarak kişiye özel sunulmakta olup, genel yatırım tavsiyeleri ise kişiye özel olmayan yatırım stratejileri veya tavsiyeleri içermektedir. Bu sebeple, Bu Bülten içerisinde sunulan bilgi, analiz, veri ve yorumlar mali durumunuz ile risk ve getiri tercihlerinize uygun olmayabileceği gibi, sadece Bu Bülten'e dayanılarak yatırım kararı verilmesi beklentilerinize uygun sonuçlar doğurmayabilir.

